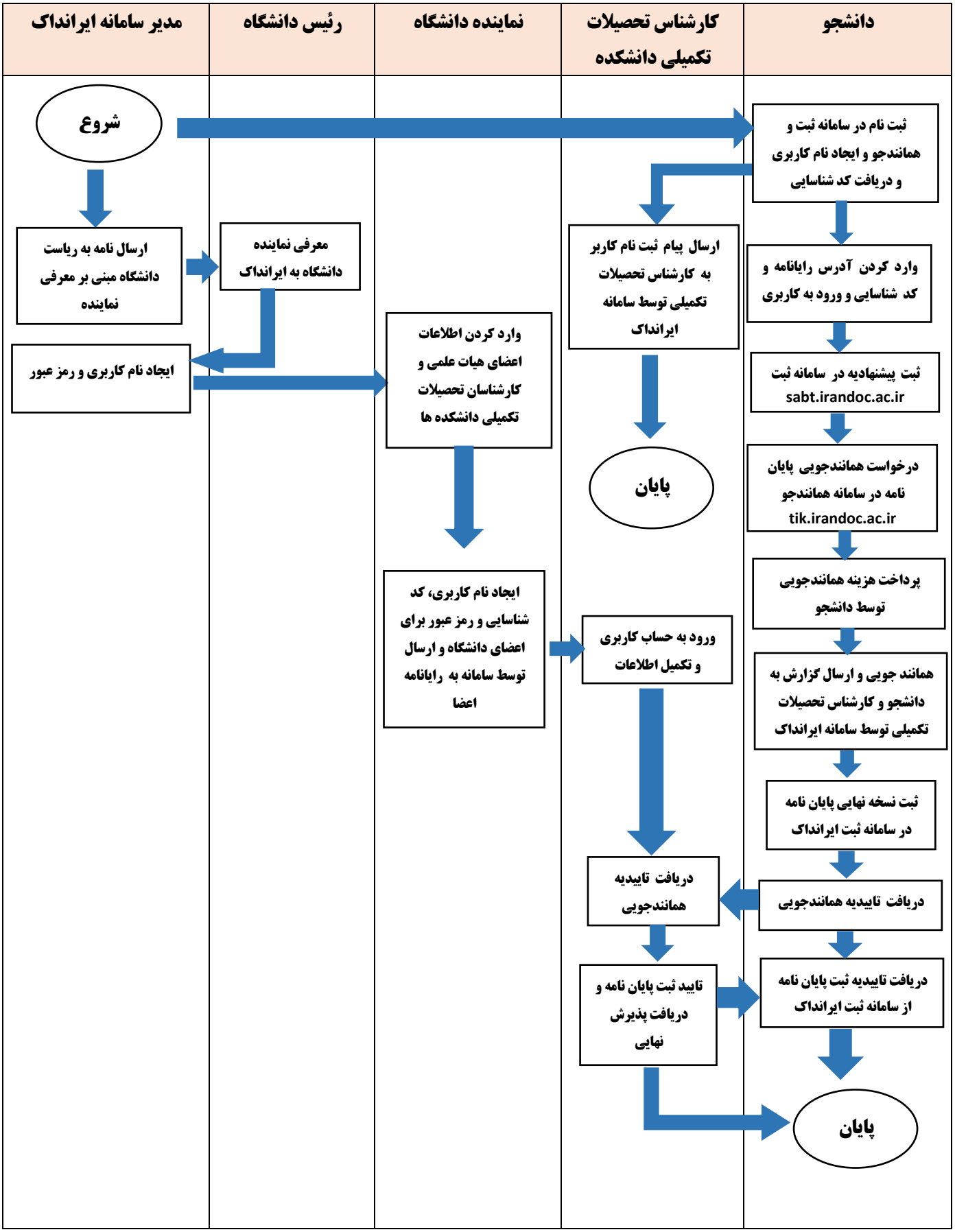فرایند اجرایی سامانه ثبت و همانندجویی پایان نامه در دانشگاه صنعتی خواجه نصیرالدین طوسی